

PDG-DSU20N

Projetor DLP Multimídia

- Brilho: 2000 ANSI Lumens • Resolução: 800 x 600
- Contraste: 2000:1 • Formato: 4:3 • Mini jack de Entrada de Áudio • Conectividade: VGA, S-Video, Composto, Componente (Compartilhado)

#SAPDGD20N.....\$419.95

**SANYO****2000** ANSI Lumens**IN2102 / IN2104**

Projetores DLP Multimídia

- Resolução: 800 x 600 (2102), 1024 x 768 (2104)
- Formato: 4:3 • Contraste: 2000:1 • 2500 ANSI Lumens
- Conectividade: VGA (2), S-Video, Vídeo Composto, Componente (Compartilhado), Áudio (2), USB, RS232

2102 #ININ2102.....\$549.00 LIGUE

2104 #ININ2104.....\$699.95 LIGUE

**InFocus****2500** ANSI Lumens**MP620C XGA**

Projetor DLP Multimídia

- Brilho: 2000 ANSI Lumens • Resolução: 1024 x 768
- Contraste: 700:1 • Suporta fontes de alta definição
- Formato: Compatível com 4:3, 16:9 • VGA, Entradas S-Video, Composto e Componente (Compartilhado)

#BEMP620C.....\$499.95

**BenQ****2000** ANSI Lumens**PJ551D**

Projetor DLP Multimídia

- Brilho: 2300 ANSI Lumens • Resolução: 1024 x 768
- Contraste: 2000:1 • Suporta 480i, 480p, 576i, 720p e fontes 1080i HD • Formato: 4:3 (Nativo), Compatível com 16:9 • Entradas VGA, S-Video, Composto e Componente (Compartilhado)

#VIPJ551D.....\$569.95

**ViewSonic****2300** ANSI Lumens**EP727**

Projetor DLP Multimídia

- Brilho: 2200 ANSI Lumens • Resolução: 1024 x 768
- Formato: 4:3 nativo, suporta 16:9 • Contraste: 2000:1
- Mini-jack de Entrada de Áudio Estéreo
- Conexões: DVI-D, VGA, S-Video, Componente (Compartilhado)

#OPEP727.....\$699.00 LIGUE

**Optoma****2200** ANSI Lumens**TDP-XP1**

Projetor DLP Multimídia LCD XGA

- Brilho: 2200 ANSI Lumens
- Resolução: 1024 x 768
- Formato: 4:3 Nativo
- Contraste: 2000:1 • Mini-jack de Entrada de Áudio Estéreo
- Conexões: VGA, S-Video, Composto

#TOTDPP1.....\$554.95

**TOSHIBA****2200** ANSI Lumens**XR-32X / XR-32S**

Projetor DLP Multimídia

- Brilho: 2500 ANSI Lumens
- Resolução: 1024 x 768 • Contraste: 2200:1
- Formato: 4:3 nativo, suporta 16:9 • Entradas de Áudio RCA e Mini-jack • Entradas VGA, DVI-D, Composto e S-Video

XR-32X #SHXR32X.....\$749.99 LIGUE

XR-32S SVGA (800 x 600) #SHXR32S.....\$649.99 LIGUE

**SHARP****2500** ANSI Lumens**PJ513DB**

Projetor DLP Multimídia

- Brilho: 2200 ANSI Lumens • Resolução: 800 x 600
- Contraste: 2000:1 • Suporta 720p e 1080i HD
- Formato: 4:3, Compatível com 16:9 • Entradas VGA, S-Video, Composto e Componente (Compartilhado)

#VIPJ513DB.....\$429.00

**ViewSonic****2200** ANSI Lumens**POWERLITE S5**

Projetor DLP Multimídia

- Resolução: 800 x 600 • Relação de Contraste: 400:1
- Formato: 4:3 nativo, suporta 16:9
- Falante: 1W Monaural
- Sistema de Múltiplas Cores, Multivoltagem
- Brilho: 2000 ANSI Lumens

#EPPLS5.....\$599.00 LIGUE

**EPSON****2000** ANSI Lumens**PLC-XW55A**

Projetor LCD

- Brilho: 2000 ANSI Lumens • Resolução: 1024 x 768
- Contraste: 400:1 • Suporta Fontes de Alta Definição
- Formato: 4:3 • Entradas de Áudio RCA e Mini-jack
- Entradas de Vídeo Composto e VGA

#SAPLCXW55A.....\$559.00

**SANYO****EP721**

Projetor DLP Multimídia

- Brilho: 2200 ANSI Lumens • Resolução: 800 x 600
- Contraste: 2000:1 • Suporta 480i, 480p, 525i, 525p, 720p e 1080i HD • Formato: 4:3 • Mini-jack de Entrada de Áudio • Entradas VGA, DVI-D e S-Video

#OPEP721.....\$599.00 LIGUE

**Optoma****A1200**

Projetor DLP Multimídia

- Brilho: 2500 ANSI Lumens
- Resolução: 1024 x 768 • Contraste: 2000:1
- Formato: 4:3 • Mini-jack de Entrada de Áudio
- Entradas VGA, Composto e S-Video

#ASA1200.....\$899.00 LIGUE

**ASK Proxima****2500** ANSI Lumens**POWERLITE 77C**

Projetor LCD Multimídia

- Resolução: 1024 x 766 • Relação de Contraste: 400:1
- Formato: 4:3 nativo, suporta 16:9
- Sistema de Múltiplas Cores, Multivoltagem
- Correção de Keystone Vertical • Conectividade: VGA, Composto, Componente (Compartilhado), S-Video

#EPPL77C.....\$749.99 LIGUE

**EPSON****2200** ANSI Lumens**LV-7260 / LV-7265 / LV-7365**

Projetores Ultraportáteis

- Resolução Nativa: 1024x768 • Relação de Contraste: 600:1
- Keystone Digital: ±30 Graus (Manual) • Sistema de Múltiplas Cores, Multivoltagem • 2000 ANSI Lumens

LV-7260 #CALV7260.....\$699.00

LV-7265 2500 ANSI Lumens #CALV7265.....\$829.00

LV-7365 3000 ANSI Lumens #CALV7365.....\$999.00

**Canon****2000** ANSI Lumens

Brasil: 0800-891-5881 | Fax: 0800-891-0320

CPX5

Projetor Multimídia LCD XGA

- Relação de Contraste: 500:1
- Resolução Nativa: 1024 x 768
- Formato: 4:3 • Modo Silencioso de 29 dB
- 2500 ANSI Lumens • Leitor de Memória USB
- Dimensões: 10,8 x 8,1 x 2,3" • 1,86kg

#HICPX5.....\$729.00 LIGUE

HITACHI



2500 ANSI Lumens

PLC-XU75 / PLC-XU78

Projetor LCD Multimídia

- Brilho: 2500 ANSI Lumens (XU75)
- Resolução: 1024 x 768 • Formato: 4:3
- Relação de Contraste: 450:1 • Conectividade: 2-VGA, S-Video, Vídeo Composto, Estéreo, Mini Estéreo

PLC-XU75 #SAPLCXU75.....\$699.00 LIGUE

PLC-XU78 Projetor de 3000 Lumens #SAPLCXU78 \$895.00 LIGUE

SANYO



2500 ANSI Lumens

CP-X301 / CP-X308

Projetor LCD Multimídia c/ Case

- Brilho: 2600 ANSI Lumens • Resolução: 1024 x 768
- Formato: 4:3, Compatível com 16:9 • Relação de Contraste: 500:1 • Conectividade: 2 VGA, S-Video, Composto, Componente, Mini Estéreo, RCA Estéreo

CP-X301 #HICPX301.....\$895.00 LIGUE

CP-X308 #HICPX308.....\$1095.00 LIGUE

HITACHI



2600 ANSI Lumens

TDP-XP2U

Projetor DLP Multimídia XGA

- Brilho: 2.500 ANSI Lumens • Relação de Contraste: 2000:1 • Compatível com HDTV/DTV • Resolução XGA e Tecnologia BrilliantColor DLP • Opções Avançadas de Conectividade • Peso: 2,18kg

#TOTDPXP2U.....\$674.95 LIGUE

TOSHIBA



2500 ANSI Lumens

EX90

Projetor LCD Multimídia

- Brilho: 2600 ANSI Lumens
- Resolução: 1024 x 768 • Formato: 4:3
- Relação de Contraste: 400:1
- Conectividade: VGA, S-Video, Composto, RCA Estéreo
- Possui entradas HD em resolução padrão

#EPEX90.....\$899.99 LIGUE

EPSON



2600 ANSI Lumens

XJ-S32 / XJ-S37

Projetor DLP XGA

- Brilho: 2300 ANSI Lumens
- Resolução: 1024 x 768 • Formato: 4:3
- Conectividade: VGA, Composto, Mini de Áudio Estéreo
- Relação de Contraste: 1800:1

XJ-S32 #CAXJS32.....\$949.00 LIGUE

XJ-S37 #CAXJS37.....\$1199.95 LIGUE

CASIO



2300 ANSI Lumens

IN2106

Projetor DLP Multimídia

- Brilho: 2500 ANSI Lumens
- Resolução: 1280 x 720 (WXGA) • Formato: 16:9
- Compatível com 480i, 480p, 576i, 576p, 720p, 1080i
- Conectividade: VGA (x2), S-Video, Composto, Mini Estéreo • Relação de Contraste: 2000:1

#ININ2106.....\$949.00 LIGUE

InFocus



2500 ANSI Lumens

PG-F261X

Projetor Multimídia DLP XGA

- Brilho: 2600 ANSI Lumens
- Resolução: 1024 x 768 • Contraste: 2200:1
- Formato: 4:3 Nativo • VGA, DVI-D, S-Video, Composto e Componente (Compartilhado)

#SHPGF261X.....\$999.00 LIGUE

SHARP



2600 ANSI Lumens

MP622 / MP622C

Projetor DLP

- Relação de Contraste: 2000:1
- Resolução Nativa: 1024 x 768
- Formato: Tela 4:3/16:9 Seleccionável
- Conectividade: PC, RS232 • 2,49kg

MP622 #BEMP622.....\$789.00

MP622C #BEMP622C.....\$589.00

BENQ



2700 ANSI Lumens

POWERLITE 83+

Projetor LCD Multimídia

- Resolução: 1024 x 768 • Formato: 4:3 Nativo
- Brilho: 2200 ANSI Lumens
- Relação de Contraste: 400:1
- Compatível com Sinais de Entrada HD
- 2 VGA, S-Video, Composto, Mini Estéreo, RCA Estéreo

#EPPL83P.....\$899.00 LIGUE

EPSON



2200 ANSI Lumens

PG-F212X DLP

Projetor XGA

- Brilho: 2300 ANSI Lumens
- Resolução: 1024 x 768 • Formato: 4:3 Nativo
- Relação de Contraste: 2200:1
- Conectividade: VGA, S-Video, Composto, DVI-I, Mini Estéreo, RCA Estéreo

#SHPGF212X.....\$879.95 LIGUE

SHARP



2300 ANSI Lumens

NP40 / NP50 / NP60

Projetor XGA

- Brilho: 2200 ANSI Lumens (NP40)
- Resolução: 1024 x 768 • Formato: 4:3
- Conectividade: VGA, S-Video, Composto

NP40 #NENP40.....\$879.95

NP50 2600 ANSI Lumens #NENP50.....\$1095.00

NP60 3000 ANSI Lumens #NENP60.....\$1224.95

NEC



2200 ANSI Lumens

WORK BIG IN10 / IN12

Projetor DLP

- Brilho: 1800 ANSI Lumens (IN10) • Resolução: 1024 x 768 • Formato: 4:3 • Conectividade: VGA e Componente através de M1-DA, S-Video, Composto, Mini de Áudio Estéreo

IN10 #ININ10.....\$999.00 LIGUE

IN12 2000 ANSI Lumens #ININ12.....\$1299.00 LIGUE

InFocus



1800 ANSI Lumens

PT-LB75U / PT-LB75NTU

Projetor XGA

- Brilho: 2600 ANSI Lumens • Relação de Contraste: 500:1 • Formato: 4:3 Nativo, Compatível com 16:9
- Conectividade: VGA, S-Video, Composto, Áudio (Mini, RCA)

PT-LB75U #PAPTLB75U.....\$999.00 LIGUE

PT-LB75NTU Projeção WIFI #PAPTLB75NTU.....\$1199.00 LIGUE

Panasonic



2600 ANSI Lumens

WORK BIG IN35 / IN35W

Projetor DLP Multimídia

- Resolução: 1024 x 768
- Contraste: 1400:1 • Formato: 4:3
- Brilho: 2500 ANSI Lumens
- Conectividade: VGA, DVI-I, S-Video, Composto, Áudio

IN35 #ININ35.....\$999.00 LIGUE
IN35W WXGA (1280x800) #ININ35W.....\$1299.00 LIGUE

InFocus



2500 ANSI Lumens

PG-F312X / PG-F317X

Projetor DLP XGA

- Resolução: 1024 x 768
- Contraste: 2200:1 • Formato: 4:3
- Brilho: 3000 ANSI Lumens
- Conectividade: VGA, DVI-I, S-Video, Composto, Áudio

PG-F312X #SHPGF312X.....\$1099.95 LIGUE
PG-F317X #SHPGF317X.....\$1199.00 LIGUE

SHARP



3000 ANSI Lumens

WORK BIG IN37 / IN38

Projetor DLP Multimídia

- Resolução: 1024 x 768
- Contraste: 1400:1 • Formato: 4:3
- Brilho: 3000 ANSI Lumens
- Conectividade: VGA, DVI, S-Video, Vídeo Composto, Áudio

IN37 #ININ37.....\$1199.00 LIGUE
IN38 Projetor de 3500 Lumens #ININ38 \$1849.95 LIGUE

InFocus



3000 ANSI Lumens

VPL-CX100 / VPL-CX120

Projetor LCD Multimídia

- Resolução: 1024 x 768
- Formato: 4:3 Nativo
- Brilho: 2700 ANSI Lumens
- Conectividade: VGA, S-Video, Composto, Áudio

CX100 #SOVPLCX100.....\$1299.00 LIGUE
CX120 3000 ANSI Lumens #SOVPLCX120 \$1499.00 LIGUE

SONY



2700 ANSI Lumens

NP60

Projetor XGA

- Resolução: 1024 x 768 • Contraste: 1600:1
- Formato: 4:3 Nativo • Brilho: 3000 ANSI Lumens
- Conectividade: VGA, S-Video, Composto, Áudio
- Compatível com 480i, 480p, 576i, 576p, 720p, 1080i HD

#NENP60.....\$1224.95

NEC



3000 ANSI Lumens

XJ-S52 / XJ-S57

Projetor DLP XGA

- Resolução: 1024 x 768
- Formato: 4:3 Nativo
- Brilho: 3000 ANSI Lumens
- Conectividade: VGA, Composto, Áudio

XJ-S52 #CAXJS52.....\$1399.00 LIGUE
XJ-S57 #CAXJS57.....\$1599.00 LIGUE

CASIO



3000 ANSI Lumens

XJ-SC210 / XJ-SC215

Projetor DLP XGA

- Resolução: 1024 x 768
- Formato: 4:3 Nativo
- Brilho: 2500 ANSI Lumens
- Conectividade: VGA, Composto, Áudio

XJ-SC210 #CAXJSC210.....\$1299.00
XJ-SC215 #CAXJSC215.....\$1499.00 LIGUE

CASIO



2500 ANSI Lumens

EP7155

Projetor DLP Multimídia

- Resolução: 1024 x 768
- Contraste: 2500:1 • Formato: 4:3; suporta 16:9
- Brilho: 2500 ANSI Lumens
- Conectividade: VGA, DVI-D, S-Video, Composto, Áudio
- Compatível com Entradas 480i, 480p, 720p e 1080i HD

#0PEP7155.....\$999.00 LIGUE

Optoma



2500 ANSI Lumens

VT700 / VT800

Projetor LCD Multimídia

- Resolução: 1024 x 768
- Contraste: 500:1 • Formato: 4:3
- Brilho: 3000 ANSI Lumens
- Conectividade: VGA, DVI-I, S-Video, Composto, Áudio

VT700 #NEVT700.....\$929.95
VT800 Projetor de 2700 Lumens #NEVT800...\$869.95

NEC



3000 ANSI Lumens

XD470U

Projetor DLP Multimídia

- Resolução: 1024 x 768
- Contraste: 2000:1 • Formato: 4:3 Nativo
- Brilho: 3000 ANSI Lumens
- Conectividade: VGA, S-Video, Composto, Áudio
- Compatível com 480i, 480p, 576i, 576p, 720p, 1080i HD

#MIXD470U.....\$1099.95

MITSUBISHI



3000 ANSI Lumens

PG-F320W

Projetor DLP Multimídia

- Resolução: 1280 x 800 (WXGA) • Contraste: 2000:1
- Formato: 16:10 Nativo • Brilho: 3000 ANSI Lumens
- Conectividade: VGA, DVI-D, S-Video, Composto, Áudio
- Compatível com Todos os Sinais de Entrada HD Populares

#SHPGF320W.....\$1599.99 LIGUE

SHARP



3000 ANSI Lumens

TX761 / TX763

Projetor DLP Multimídia

- Resolução: 1024 x 768
- Formato: 4:3 nativo; suporta 16:9
- Brilho: 3200 ANSI Lumens
- Conectividade: VGA, DVI-D, S-Video, Composto, Áudio

TX761 #OPTX761.....\$1399.00 LIGUE
TX763 3500 ANSI Lumens #OPTX763 \$1699.00 LIGUE

Optoma



3200 ANSI Lumens

SP820 / SP831

Projetor DLP Multimídia

- Resolução: 1024 x 768
- Formato: 4:3 Nativo, Tela 16:9 Seleccionável
- Brilho: 4000 ANSI Lumens
- Conectividade: VGA, DVI-D, S-Video, Composto, Áudio

SP820 #BESP820.....\$1499.00 LIGUE
SP831 WXGA (1280 x 768) #BESP831 \$2499.00 LIGUE

BENQ



4000 ANSI Lumens

PT-LB80U / LB80NTU / LW80NTU

Projetor LCD Multimídia

- Resolução: 1024 x 768 • Brilho: 3200 Lumens
- Formato: 4:3 nativo, Nativo, Tela 16:9 Seleccionável
- Conectividade: VGA, S-Video, Composto, Áudio

LB80U #PAPTLB80U.....\$1699.00 LIGUE
LB80NTU #PAPTLB80NTU.....\$1899.00 LIGUE
LW80NTU #PAPTLW80NTU.....\$1999.00 LIGUE

Panasonic



3200 ANSI Lumens

Brasil: 0800-891-5881 | Fax: 0800-891-0320

Projetores

VPL-CX150 / VPL-CX155

Projektor LCD Multimídia

- Brilho: 3500 ANSI Lumens • Resolução: 1024 x 768
- Formato: 4:3 • Conectividade: 2 VGA, S-Video, Vídeo Composto, Mini Jack Estéreo

VPL-CX150 #SOVPLCX150..... **LIGUE**

VPL-CX155 #SOVPLCX155..... **LIGUE**

SONY



3500 ANSI Lumens

CP-A100

Projektor Multimídia LCD

- Brilho: 2500 ANSI Lumens • Resolução: 1024 x 768
- Formato: 4:3 • Relação de Contraste: 400:1
- Conectividade: 2 VGA, S-Video, Composto, Componente, Mini Jack de Áudio Estéreo, Áudio Estéreo RCA

#HICPA100..... **LIGUE**

HITACHI



2500 ANSI Lumens

POWERLITE 1810P / 1815P / 1825

Projetores LCD Multimídia

- Brilho: 3500 ANSI Lumens • Resolução: 1024 x 768
- Relação de Contraste: 500:1 • Formato: 4:3
- Conectividade: VGA, S-Video, Vídeo Composto, 2 Estéreo

1810P #EPPL1810P..... **LIGUE**

1815P #EPPL1815P..... **LIGUE**

1825 #EPPL1825..... **LIGUE**

EPSON



3500 ANSI Lumens

CP-X505 / CP-X807

Projektor Multimídia DLP XGA

- Brilho: 3500 ANSI Lumens • Resolução: 1024 x 768
- Formato: 4:3 • Conectividade: VGA, S-Video, Composto, Componente, Mini Jack de Áudio Estéreo, Áudio Estéreo RCA

CP-X505 #HICPX505..... **LIGUE**

CP-X807 5000 ANSI Lumens #HICPX807..... **LIGUE**

HITACHI



3500 ANSI Lumens

PT-F200U / PT-F200NTU

Projektor LCD Multimídia

- Brilho: 3500 ANSI Lumens
- Resolução: 1024 x 768
- Formato: 4:3 Nativo, Compatível com 16:9
- Conectividade: VGA, S-Video, Composto, Componente

PT-F200U #PAPTF200U..... **LIGUE**

PT-F200NTU Projeção WiFi #PAPTF200NTU..... **LIGUE**

Panasonic



3500 ANSI Lumens

REALIS X700

Projektor SXGA

- Resolução: 1024 x 768
- Relação de Contraste: 1000:1
- Formato: 4:3 • Sistema de Múltiplas Cores / Voltagem
- USB Tipo B • Correção de Keystone Digital
- Conectividade: VGA, DVI-I, S-Video, Composto

#CARX700..... **LIGUE**

Canon



4000 ANSI Lumens

PLC-XL50

Projektor LCD de Projeção Curta

- Resolução: 1024 x 768
- Formato: 4:3 • Projeta imagem de 80" a 3" de distância
- Relação de Contraste: 600:1 • Falante Mono de 2W
- Conectividade: VGA (x2), Vídeo Componente, S-Video, Vídeo Composto, Estéreo, Mini Jack

#SAPLXL50..... **LIGUE**

SANYO



2000 ANSI Lumens

REALIS SX60 / SX80

Projektor SXGA

- Resolução: 1400 x 1050 • Relação de Contraste: 1000:1
- Formato: 4:3 • Sistema de Múltiplas Cores / Voltagem
- USB Tipo B • Correção de Keystone Digital
- Conectividade: VGA, DVI-I, S-Video, Composto

SX60 #CARSX60..... **LIGUE**

SX80 #CARSX80 3000 ANSI Lumens..... **LIGUE**

Canon



2500 ANSI Lumens

PLC-XT21 / PLC-XT25 / PLC-XT35

Projektor Multimídia

- Resolução: 1024 x 768 • Relação de Contraste: 1000:1
- Formato: 4:3 • Brilho: 4000 ANSI Lumens • USB Tipo B
- Distância de Projeção de 3,9–32,8' • Zoom Motorizado

PLC-XT21 #SAPLXT21..... **LIGUE**

PLC-XT25 4500 ANSI Lumens #SAPLXT25..... **LIGUE**

PLC-XT35 5000 ANSI Lumens #SAPLXT35..... **LIGUE**

SANYO



4000 ANSI Lumens

PT-D4000U / PT-D5700U

Projektor DLP Multimídia

- Resolução: 1024 x 768 • Relação de Contraste: 1600:1
- Formato: 4:3 • Sistema de Múltiplas Cores / Voltagem
- USB Tipo B • Correção de Keystone Digital
- Conectividade: DVI-D, RS-232C, RJ-45

PT-D4000U #PAPTD4000U..... **LIGUE**

PT-D5700U 6000 ANSI Lumens #PAPTD5700U..... **LIGUE**

Panasonic



4000 ANSI Lumens

XD1000U / XD2000U

Projektor Multimídia DLP

- Resolução: 1024 x 768 • Relação de Contraste: 2000:1
- Formato: 4:3 Nativo • Zoom e Foco Motorizados
- Conectividade: VGA, DVI-D, Composto, Componente
- Entradas de Áudio de Mini Jack Estéreo e RCA

XD1000U #MIXD1000U..... **\$2999.00**

XD2000U 3500 ANSI Lumens #MIXD2000U..... **\$3599.00**

MITSUBISHI



3000 ANSI Lumens

VPL-FX40 / VPL-FX52

Projektor LCD Multimídia XGA

- Resolução: 1024 x 768 • Brilho: 4000 Lumens
- Formato: 4:3 Nativo • Correção de Keystone Digital
- Conectividade: VGA (x2), HDMI, Componente, S-Video, Composto, Entradas de Áudio Mini Jack e RCA Estéreo

VPL-FX40 #SOVPLFX40..... **LIGUE**

VPL-FX52 6000 ANSI Lumens #SOVPLFX52..... **LIGUE**

SONY



4000 ANSI Lumens

PLC-XP57L

Projektor XGA

- Resolução: 1024 x 768 • Brilho: 5500 Lumens
- Formato: 4:3 Nativo • Relação de Contraste: 1000:1
- Conectividade: VGA, DVI-D, S-Video, Composto, Componente
- Compatível com Sinais de Entrada HD
- Lente Não Incluída

#SAPLXP57L..... **LIGUE**

SANYO



5500 ANSI Lumens

IN5104 / IN5106

Projektor WXGA

- Resolução: 1080 x 800 • Brilho: 4000 Lumens
- Formato: 16:10 Nativo (suporta 16:9, 4:3, 5:4)
- Conectividade: HDMI, Componente, VGA, S-Video, Composto
- Entradas de Áudio Mini Jack e RCA

IN5104 #ININ5104..... **LIGUE**

IN5106 5000 ANSI Lumens #ININ5106..... **LIGUE**

InFocus



4000 ANSI Lumens

NÃO EXPORTAMOS PRODUTOS DA SONY PARA O BRASIL

STARBOARD T-15XL / T17XLP

Quadros Brancos Eletrônicos de 15" ou 17"

A funcionalidade de um quadro branco eletrônico de grande formato em um painel LCD conveniente e interativo.

- Conecte ao seu PC e a um projetor
- Permite executar qualquer software de computador e fornecer notas explicativas sem perder contato visual com sua audiência
- Visível mesmo em ambientes escuros, pode ser projetado em qualquer tamanho
- Tamanho da Tela LCD: 15" ou 17"
- Interface PC: USB
- Res: XGA (1024 x 768)
- Contraste: 200:1
- Interface Gráfica: RGB: D-sub de 15 pinos, DVI
- Faixa de Inclinação da Base - 15° - 72°
- Tipo de Caneta: Sem Fio, 2 Botões
- Peso: 3,6kg
- Peso de Envio: 5,4kg
- Dimensões de Envio: 19 x 19 x 17 polegadas
- Tecnologia de Digitalização: Eletromagnética

#HIST15XLP.....\$1795.00 LIGUE
Versão 17" #HIST17XLP.....\$1995.00 LIGUE

**HITACHI**

Windows USB

STARBOARD BT2G

Tablet Interativo sem Fio

Comunica-se com o computador executando o Software StarBoard através de uma interface sem fio Bluetooth para fornecer notas explicativas de apresentações e executar aplicativos de computador. O receiver Bluetooth é um pequeno dispositivo conectado a qualquer porta USB do computador. Dimensões: 9,9 x 9,5 x 1,2"

- Área de Trabalho: 6 x 4,5"
- Pronto para Windows XP
- Res. 1000 Linhas por Polegada
- Interfaces USB e Bluetooth

#HIBT2GMSYS.....\$359.95 LIGUE

**HITACHI****BALANCE VIEW**

Telas de Projeção de Teto e Parede

A AccuScreen desenvolveu uma superfície de projeção única, a "Balance View", que maximiza a cor, contraste e brilho - e garante uma nitidez incomparável de uma extremidade a outra. Essa superfície de fácil limpeza gera uma paleta de cores reais, capaz de agradar a qualquer espectador. As telas manuais são operadas através de um sistema de rolagem por mola sem ruídos, que é ideal para quem prefere uma opção mais econômica que as versões motorizadas. Seja para o seu home theater ou para uso profissional, a AccuScreens garante a imagem que você quer pelo preço que você pode pagar.



AccuScreens

Telas 16:9

	Tam.	Manual	Elétrica
#ACMPS92MW	92"	\$69.95	\$249.95
#ACMPS100MW	100"	\$79.95	\$279.95
#ACMPS106MW	106"	\$89.95	\$319.95
#ACMPS119MW	119"	\$109.95	\$349.95

	Tam.	Manual	Elétrica
#ACMPS84MW	84"	\$49.95	\$239.95
#ACMPS96MW	96"	\$67.95	\$274.95
#ACMPS120MW	120"	\$86.95	\$319.95

ROAD WARRIOR

Telas de Projeção Portáteis

- Leve, Fácil de Transportar e Clean
- Case da Tela em Alumínio Extrudado
- A superfície é levantada com o toque de um dedo
- Superfície para Apresentações em Computador e Exigências de Alta Resolução
- Disponível no Formato 4:3 de 60" e 80" Diag.
- 1 Ano de Garantia

60" #DRRW3648MW.....\$269.95
80" #DRRW4864MW.....\$336.50
Case de 60" #DRCPRW60.....\$74.95
Case de 80" #DRCPRW80.....\$79.95

**DRAPER**

Tripés de Telas Branco Matte ou Acabamento Vítreo	Telas de Teto/Parede	
	Consul	Diplomat
50 x 50"	\$84.50	\$124.95
50 x 66.5"	-	\$143.50
60 x 60"	\$89.95	\$141.95
70 x 70"	\$99.95	\$153.95
60 x 80"	-	\$234.95

Telas de Teto/Parede	Telas de Teto/Parede	
	Luma	Salara
50 x 50"	\$63.95	\$405.95
60 x 60"	\$69.95	\$409.95
70 x 70"	\$69.95	-
60 x 80"	-	\$473.95

*Outras superfícies disponíveis

VP4300

Apresentador Remotepoint

Um Navegador RemotePoint elegante e ergonômico com teclas de controle em metal polido marcadas com ícones para funções de Avanço de Slide, Retrocesso de Slide, "Slide Hide" e funções de Apontador Laser.

- Controle de Cursor de 360 Graus
- Faixa de até 30,48m
- 900MHz
- 2 Baterias "AAA"
- Armazenamento em Memória Portátil de 32Mb
- Dim: 2,4 x 4,3 x 1,5 polegadas
- 5 Oz.

#INVP4300.....\$129.95



INTERLINK ELECTRONICS

VP4150

Navegador RemotePoint de 2.4GHz

Teclas de controle marcadas com ícones realizam as funções de Avanço de Slide, Retrocesso de Slide, "Slide Hide" e funções de Apontador Laser. Instalação: Basta conectar no receptor USB e pronto. A faixa de RF sem fio de 15,24m do Navigator significa que, independentemente do local ou da direção em que você esteja na sala, seus slides sempre avançarão no tempo certo.

#INVP4150.....\$79.95



INTERLINK ELECTRONICS

VP-4810

Mouse sem Fio RemotePoint RF

O controle remoto por radiofrequência permite controlar apresentações de PC a até 30,48m de distância. Confortável, confiável e de fácil utilização, a radiofrequência do Remote Point RF elimina os problemas de "linha de visão" dos remotos IR. O premiado Remote Point RF está disponível de forma isolada ou junto com um teclado sem fio.

#INVP4810.....\$85.95



INTERLINK ELECTRONICS

APRESENTADOR TIPO CARTÃO PPCRD

Controle Remoto RF

O Apresentador Tipo Cartão PPCRD da Honeywell permite gerenciar o seu software de apresentação de até 22,86m de distância. Ele inclui os controles avançar (forward), retornar (reverse), e tela preta e branca (black & white screens). O controle é menor que um cartão de crédito com dongle USB que atua como um receptor. O dongle é armazenado dentro do controle quando não está em uso e depois as duas peças podem ser armazenadas dentro do slot PCMCIA do seu laptop.

#HOPPC.....\$39.95

**Honeywell****RPA-U**

Montagem de Teto de Projetor LCD/DLP Invertida

A montagem de teto de projetor RPA-U suporta universalmente os projetores mais invertíveis. Ela oferece múltiplos métodos de montagem no teto e inclui tudo o que é necessário para uma instalação rápida. Pernas de montagem dinamicamente ajustáveis permitem uma instalação personalizada. O design discreto oferece fácil acesso à maioria das lâmpadas de projetor e filtros. Permite desconectar/reconectar rapidamente, com ajustes independentes de rolagem, altura e rotação. Projetor não incluído.

#CHRPAAU.....\$199.95 LIGUE

**CHIEF****PBL-UMS**

Montagem de Projetor Universal

Montagem de projetor universal para a maioria dos projetores de até 11,33kg. Inclui montagem superior PBL. Inclinação, rolagem e rotação com ajuste independente. Os braços de suporte com articulação dupla permitem o posicionamento flexível. Ideal para paredes e tetos planos e angulados.

Cinza-escuro #PRPBLUMS.....\$129.95



PREMIER MOUNTS

Brasil: 0800-891-5881 | Fax: 0800-891-0320

Projetores 35mm, Visualizadores, Lightboxes e Lupas

PROJETORES E VISUALIZADORES DE SLIDE DE 35MM

Braun
Novamat Monitor
Braun 130 Visualizador de Projetor AF c/ Lente 85mm 2.8\$279.95
Braun E150 Visualizador de Projetor AF c/ Lente 85mm 2.8\$299.00
Braun 330 Visualizador de Projetor AF c/ Lente 85mm 2.8\$359.00

Vivitar
5000 Projetor de Slide AF\$199.95



PROJETORES 2-1/4

Kinderman
Bandeja de Slide 6 x 6\$22.00



ACESSÓRIOS DE PROJETORES

Gepe
Bandejas Retas Europeias 2 x 50 #GEST\$13.50

Yankee Rotary
80 - Bandeja de Slide para Kodak #YASTR80\$11.99

Kalt
80 - Bandeja de Slide para Kodak #KAT80B\$14.50

Lâmpada FHS
#GBFHS\$13.95

Da-Lite
203 Base Project-o\$119.00
425 Base Project-o\$144.00
208 Prateleira Acessória\$44.00
Base Piggy Back para 2º Projetor\$47.00
GB - Apontador Laser (5MW) Vermelho\$24.95



LUPAS

Horizon
Testador Linen 4x\$34.95 **Focagem 8X**\$43.95 **Focagem 10X**\$69.95

Peak
1960 5X\$9.00
1964 22X\$41.95
1962 15X\$19.95
1975 Escala 7X\$43.95
1983 Escala 10X\$69.95
1985 Pocket Steinheil 10X\$94.95
1986 5X\$14.95
1990 4X\$179.95
1990 7X\$149.95
1993 Sucção de 10x\$32.95
2016 Escala 15X\$96.95
2018 8X\$29.95
2018 WPH 8X\$41.95
2038 Base 4X\$56.95
1961 10X\$22.95
2044 Zoom 8-16X\$199.95



Eschenbach
1153 Ampliador 8X\$39.95 **2626 Lupa G.A. 6X**\$79.95
1552 Lupa com Luz 6X\$81.95

Schneider
4x\$119.95 **Aesférica 6x**\$204.95 **6x7**\$159.95

Diversos
Pentax Lupa de Foto Zoom 5-11x #PEL511X\$154.95 **Pentax Lupa de Foto 5.5x#PEL5.5X**\$79.95
Bestwell 10X Maxi-Lupa #BEML2\$39.95 **Iston 10X ISL10X**\$58.50
Wista 5x #WIL5X\$59.95 **Wista 4X #WIL4X**\$239.95
Toyo 3.6x Ampliador de Foco #TOL\$44.00 **Rodenstock 4x #ROL4X**\$99.95
Rodenstock 6x Lupa Aesférica #ROL6XB\$219.95

RETROPROJETORES E PROJETORES OPACOS

Braun
Paxiscope Opaco #BRPXL\$499.00

Buhl
Mark 4 Opus Opaco 4006\$949.95

3M
2000AG #3M2000AG\$248.95
1810 #3M1810\$234.00
1865 #3M1865\$374.00



Todos os Projetores da Série 3M 9000 foram projetados para o uso com as luzes acesas.

LENTE DE PROJEÇÃO 35MM

Lentes Buhl
Para Projetores LCDLIGUE

LIGHT BOXES

Visualizadores de Slide Gepe
Proslim
G2024 8x18"\$159.95
G2025 12x18"\$204.95
14x18"\$225.95
14x24"\$279.95

Logan 5000°K
Truview 2416 Área de Visão de 2' 16x24\$189.95
4816 Área de Visão de 4' 16x48\$234.95
Futura 1812 Área de Visão 18x12"\$67.99
810 Área de Visão 8,75x11,5"\$53.95
2020 Portátil, Área de Visão 12x17"\$109.95
Daylite 501 5.5x9.5 Bateria, AC\$47.95
Slim Edge 4x5 A7A\$41.95
5x7 A6A com Adaptador AC\$61.95
Slim Edge 8x10 A5A com Adaptador AC\$92.95
11.5x16 A3A\$194.95

Tundra
Light Box 4x5 #TULB45\$19.95
Light Box 4x5 c/ AC #TULB45AC\$26.95
Light Box 5x7 c/ AC e Case #TULB57AC\$29.95
Light Box 8x10 #TULB81\$39.95
Light Box 8x10 c/ AC #TULB81AC\$49.95



Adaptador AC Visual-Plus Incluído
Pro SV 450 (8 1/2x12)\$149.95

Porta-trace 5000°K
TLP 5x7"\$29.95
TLP 8,25x11,5"\$55.95
6181C 6x18", Lâmpada de 2-8 Watts\$64.49
1012-2C 10x12", Lâmpadas de 2-8 Watts\$49.95
1118-2C 11x18", Lâmpadas de 2-15 Watts\$89.95
1618-3C 16x18", Lâmpadas de 3-15 Watts\$139.95
1824-3C 18x24", Lâmpadas de 3-20 Watts\$219.95
1824-4C 18x24", Lâmpada de 4-20 Watts\$210.95
1648 Modular IVS 16x48" 2-40 Watts\$319.95
1624 Modular IVS 16x24" 3-15 Watts\$224.95
1118-2WC Estrutura em Carvalho Sólido\$129.95
1214-2WC Estrutura em Carvalho Sólido\$79.95
1618-3WC Estrutura em Carvalho Sólido\$159.95
Sorteador de Slide 9x12, comporta 24 Slides\$9.95



Visualizadores Just Smart Light 5000
2147 10x20 #JU2147\$194.95
8268 14x15 #JU8268\$264.95
8276 14x20 #JU8276\$284.95
2153 14x44 #JU12153\$509.95
12062 8x10" Mini Prata #COCBR1.5\$179.95
2139 10x15 #JU2139\$189.95
21857 12x10 Mini #JU21857\$249.95
12104 12x19 Mini #JU12104\$319.95



KEN-A-VISION 7890B

Câmera de Apresentação com Saída de Vídeo

- CCD de 1/4", 525 Linhas, NTSC/PAL
- O pescoço de ganso flexível pode ser direcionado para qualquer coisa
- Conecta-se em Qualquer Dispositivo com Entradas de Vídeo Composto
- Exibe Texto, Arte Plana ou Itens Tridimensionais
- Alimentado por Barramento

#KE7890B.....\$299.95

ClearOne**RE-455X**

Visualizador de Vídeo

- Zoom Motorizado 12x com Pré-ajuste para Tamanho A4
- CCD de 1/3", 786.000 Pixels • 520 Linhas de Resolução Horizontal
- Lente: F 5.4-64.8mm, f/1.8-F2.8 • Conectores VGA, Composto e S-Video • Foco Manual/Automático • Duas Lâmpadas Fluorescentes 6W • 100 a 240 Volts AC • Peso: 9.38kg

#CARE455X.....\$2299.00 LIGUE

Canon**SDP-950DX**

Apresentador de Vídeo XGA

- Apresentador Leve e Compacto c/ Lente Zoom Ótico 12X Profissional
- CCD de 1/3" e 850.000 Pixels (Scan Progressivo) • 15 qps • Memória de Imagem: até 8 Imagens, com Exibição de Quadro (Salvo ao Vivo), Deslocamento, Divisão de Imagem • Entradas: Duas RGB (VGA), RS-232, Mouse • Saídas: Duas RGB (VGA), Vídeo Composto, S-video, LCD, USB • Controle Remoto • 4,49kg

#SASDP950DX.....\$2499.95

SAMSUNG**P10S XGA**

Apresentador Visual

- Câmera com CCD de Scan Progressivo e 850.000 Pixels
- Zoom Total 128X Motorizado (Ótico 16X, Digital 8X)
- Captura de Imagem ao Vivo a 20 qps
- Saídas VGA, Composto e DVI; Entrada VGA
- Peso: 4.71kg • Controle Remoto Incluído

#ELP10S.....\$1791.00 LIGUE

ELMO**EV-4400AF**

Apresentador Visual

- Captura Documentos de até 16,1 x 12,2" • CCD IT de 1/3", 410.000 pixels • 470 Linhas de TV • Rolagem e Ampliação de Imagem Digital
- Zoom Ótico 18x com Íris/Foco Automáticos • Foco Automático/Motorizado • Saídas S-Video e de Áudio • Sinc. Interno/Externo (H e V) • Base de Luz Integrada para Visualização de Transparências e Slides de 35mm • Peso: 10,02kg

#ELV4400AF.....\$2317.50 LIGUE

ELMO**EV-2000AF**

Apresentador Visual c/ Câmera de Cabeça Giratória

- Dispositivo de Imagem CCD de 1/3" • Resolução Horizontal 470
- Lente Close-Up de Autofoco • Monitor de Verificação Opcional
- A unidade faz interface com quase todos os projetores de vídeo ou monitores para imagens detalhadas de alta qualidade

#ELV2000AF.....\$1593.00 LIGUE

ELMO**P30S**

Apresentador Visual XGA Portátil

- Sensor de Imagem CMOS de 1.35 Megapixel • Zoom Ótico 16x, Zoom Digital 4x • Captura de Imagem de 30 qps • Monitor LCD Integrado
- Slot de Cartão de Memória SD • Adaptador de Slide Show para Slides Convencionais • Braço de Câmera de Ângulo Livre e Lâmpada

#ELP30S.....\$2691.95 LIGUE

ELMO**HV-110U**

Apresentador Visual XGA Portátil

- Unidade dobrável para acompanhá-lo com facilidade aonde você for
- Resolução XGA para Riqueza de Detalhes
- Recursos Macro e Zoom Digital
- Resolução 1024 x 768

#ELHV110U.....\$648.00 LIGUE

ELMO**UF-80DX**

Apresentador Digital

- NTSC • Dispositivo de Imagem: CCD de 1/3" • Lente 4.8 a 67.2mm, f/1.0 a f/2.1 • Zoom Ótico 14x com Zoom Digital 3x • 850.000 Pixels
- Saída XGA 1024 x 768 • 20 qps • Mini Especial (1 Saída) • USB- RJ-45 (1 Saída) • Mouse: GUI de 6 Pinos (1) • 100V - 240V AC, 50 ou 60Hz
- Dim: 15,9 x 19,2 x 19,8" • Peso: 4,98kg

#SAUF80DX.....\$2199.95

SAMSUNG**SDP-850**

Apresentador de Vídeo XGA

- 1024 x 768 (XGA) • 20 qps Reais, XGA Nativo 1/3" • CCD de Scan Progressivo e 850.000 Pixels • Lente Zoom 42x com Autofoco Motorizado - 14x Ótico e Zoom Digital 3x Contínuo • Cabeça de Câmera e Base de Rotação de 270° • Zoom com Controle, Foco Auto/Manual, Balanço de Branco Automático, Brilho e ± Ajustes • Porta Kensington Integrada
- Lâmpada LED Ajustável

#SASDP850.....\$899.95

SAMSUNG**SDP-950ST**

Apresentador Visual Digital

- NTSC • Dispositivo de Imagem CCD de 1/3" • Lente 6.3 a 75.6mm, f/3.0 • Zoom Ótico 12x • Número de Pixels 850.000 Pixels • Resolução Horizontal de 350 Linhas de TV • Iluminação Integrada Proveniente de Baixo e Acima da Cabeça • Campo de Visão: 72° Horizontal 61° Vertical
- Monitor LCD: 6 Pinos (1 Saída) • (1) USB- RJ-45 • 20 x 5,6 x 8"

#SASDP950STA.....\$2279.95

SAMSUNG**TT-02S**

Apresentador Visual

- CCD de Scan Progressivo de 1/3" 1024 (H) x 768 (V)
- Taxa de 20 Quadros • Zoom Motorizado, Ótico 5.2X
- Lente F2.8 a 3.2, f=3.85 a 20.02mm
- Saída RGB 600 (H) x 600 (V) Linhas de Resolução de TV, Saída de Vídeo de 400 (H) Linhas de TV • Slot de Cartão SD, Porta USB

#ELTT02S.....\$692.10 LIGUE

ELMO**HV-5100XG**

Apresentador Visual de Alta Resolução

- Sistemas NTSC e PAL • Dispositivo de Imagem: CCD de 1/3" • Lente 4.7 a 84.6mm, f/2.8, Zoom Ótico 18x • 805.000 Pixels • Resolução Horizontal de 400 Linhas de TV • Iluminação Suspensa Integrada
- USB: Tipo B • Campo de Visão Horizontal: 52° • Mouse: 6 Pinos
- 100 a 240 Volts AC, 50 ou 60Hz • 27,4 x 21,3 x 21,9" • Peso: 9,79kg

#ELHV5100XG.....\$2842.20 LIGUE

ELMO**VP20M**

Apresentador Visual com Mic Integrado

Oferece capacidade para microfone e imagens através de um cabo USB que se conecta ao seu computador ou conector de vídeo RCA. Veja, capture, edite e compartilhe imagens.

- Base Resistente e Pescoço Flexível de 20" • A cabeça também gira 180 graus • Software Driver USB 2.0 para PC ou Mac

#BUVP20M.....\$299.95

buhl

MULTIMÍDIA

UMA VISÃO DETALHADA

Apresentações A/V são feitas em salas de conferência, auditórios, salas de palestra e até em ambientes externos. O equipamento certo pode ser a diferença entre os participantes saírem bem informados ou confusos e irritados. Tudo depende de onde a apresentação é feita, o tamanho e tipo de audiência, se em ambiente interno ou externo, para fins corporativos ou de entretenimento. Você precisa de mais potência e entusiasmo (watts) em casamentos, exposições e festas do que em reuniões de negócios ou restaurantes silenciosos.

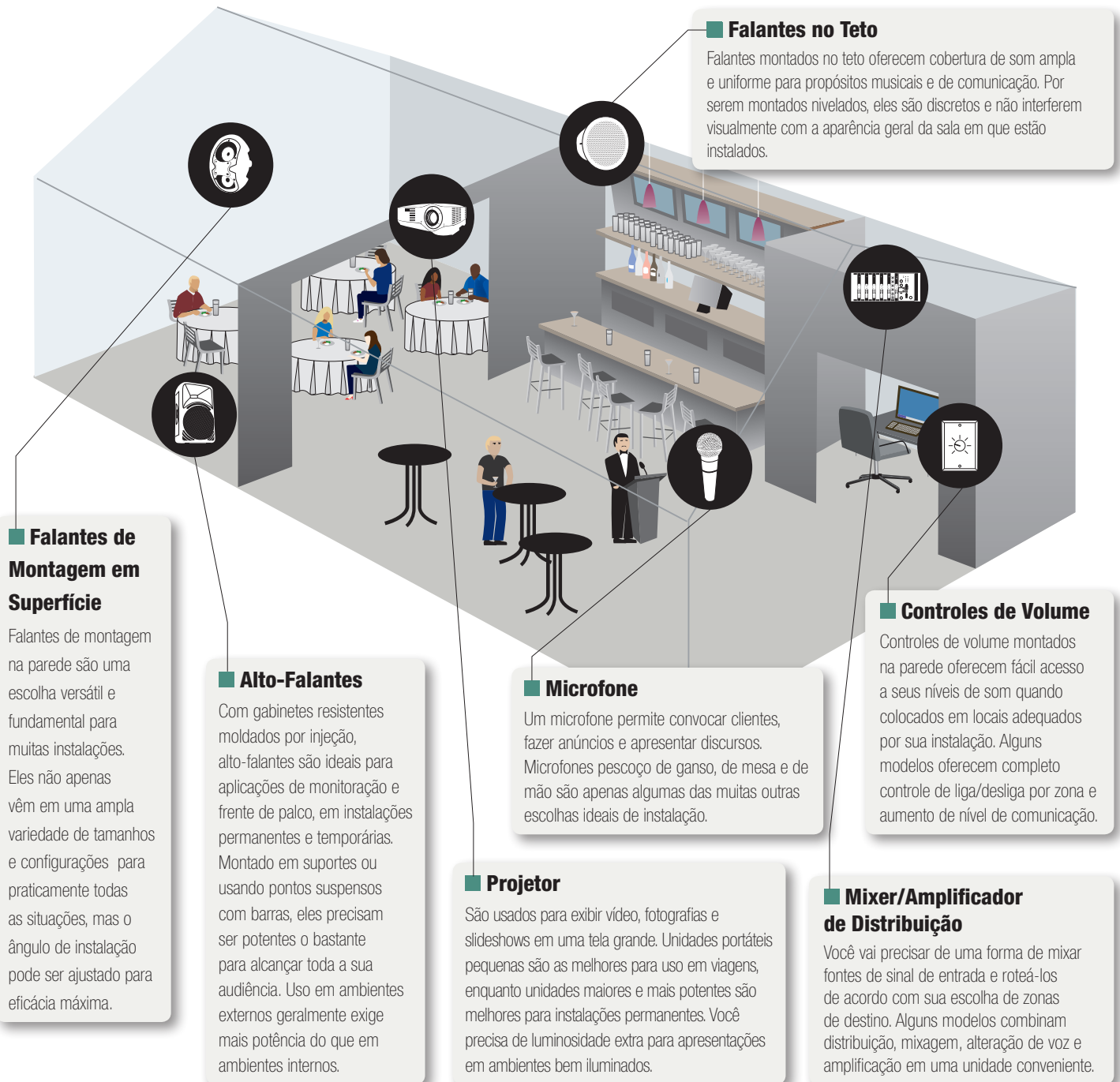

Falantes de Montagem em Superfície

Falantes de montagem na parede são uma escolha versátil e fundamental para muitas instalações. Eles não apenas vêm em uma ampla variedade de tamanhos e configurações para praticamente todas as situações, mas o ângulo de instalação pode ser ajustado para eficácia máxima.

Alto-Falantes

Com gabinetes resistentes moldados por injeção, alto-falantes são ideais para aplicações de monitoração e frente de palco, em instalações permanentes e temporárias. Montado em suportes ou usando pontos suspensos com barras, eles precisam ser potentes o bastante para alcançar toda a sua audiência. Uso em ambientes externos geralmente exige mais potência do que em ambientes internos.

Microfone

Um microfone permite convocar clientes, fazer anúncios e apresentar discursos. Microfones pescoço de ganso, de mesa e de mão são apenas algumas das muitas outras escolhas ideais de instalação.

Projeter

São usados para exibir vídeo, fotografias e slideshows em uma tela grande. Unidades portáteis pequenas são as melhores para uso em viagens, enquanto unidades maiores e mais potentes são melhores para instalações permanentes. Você precisa de luminosidade extra para apresentações em ambientes bem iluminados.

Falantes no Teto

Falantes montados no teto oferecem cobertura de som ampla e uniforme para propósitos musicais e de comunicação. Por serem montados nivelados, eles são discretos e não interferem visualmente com a aparência geral da sala em que estão instalados.

Controles de Volume

Controles de volume montados na parede oferecem fácil acesso a seus níveis de som quando colocados em locais adequados por sua instalação. Alguns modelos oferecem completo controle de liga/desliga por zona e aumento de nível de comunicação.

Mixer/Amplificador de Distribuição

Você vai precisar de uma forma de mixar fontes de sinal de entrada e roteá-los de acordo com sua escolha de zonas de destino. Alguns modelos combinam distribuição, mixagem, alteração de voz e amplificação em uma unidade conveniente.

Mixers

www.bhphotovideo.com | Mundial: 212-444-6728

DN-C615

Player de CD e CD-R/RW com Decoder de MP3

DENON

O DN-C615 é um CD player de bandeja única acessível com uma gama de recursos normalmente encontrados em unidades de preço muito maior. Solução ideal para escolas, igrejas, estações de rádio pequenas e pequenos comércios.

- CD Player Profissional de Baixo Custo com Instant Start
- Saída Coaxial S/PDIF
- Chassi de Montagem em 2U de Rack
- Reproduz CD-R/RW/MP3
- Controle de Afinação $\pm 12\%$

#DEDNC615.....\$299.00

IMULTIMIX 9R

Mixer de Áudio de Montagem em Rack de 9 Canais com Dock para iPod

ALESIS

Ferramenta de montagem em rack para mixar e reproduzir diretamente para um iPod. Também inclui saída de vídeo.

- Dock Universal Integrado p/ iPod
- (5) Pré-amps de Mic/Linha de Alto Ganho XLR e 1/4" Balanceado
- EQ de Três Bandas com Shelving de Agudos/Graves e Rejeição/Passagem de Banda
- Phantom Power 48V

#ALIMM9R.....\$299.00

RS80

Sintonizador AM/FM Quartzo PLL Sintetizado

ROLS

O Rolls RS80 é um sintonizador AM/FM montável em rack quartzo PLL sintetizado ideal para situações onde confiabilidade e qualidade sonora são de máxima importância. Essa unidade pode ser usada no mundo todo, graças à switching central AM programável de 9-10kHz.

- Construção em Aço para um Espaço de rack
- Até 40 Presets AM/FM
- Função Auto Busca e Armazenamento
- Seleccionável entre 120 e 230 volts

#RORS80.....LIGUE

RM67

Mixer de Fonte/Mic Montável em Rack de 6 Canais

ROLS

O RM67 é um versátil mixer de áudio de um espaço de rack ideal para anúncios e música com seu conveniente recurso de chamada (talk-over). Um jack de volume remoto permite conexão externa, tornando-o perfeito para bares com karaokê, estúdios de aeróbica, clubes e restaurantes ou apresentações áudio/visuais.

- (3) Entradas de Mic XLR com Phantom Power
- (4) Entradas Estéreo
- Capacidade de Gravação de Saída de Mix Pré-Master
- Inserções de Mic para Processar Entradas de Mic

#ROM67.....LIGUE

MX152

Mixer de Áudio de Nível de Linha e Microfone Compacto MixMate

ROLS

O MX152 é um mixer de linha/mic compacto que oferece uma maneira eficiente de mixar facilmente fontes como CD players, sintonizadores AM/FM, players de vídeo e microfones dinâmicos ou condensadores. Ele possui duas entradas de mic XLR com phantom power e três entradas de fonte de linha estéreo.

- Controles Individuais de Nível para Cada Entrada
- Controles de Tom para Cada Entrada de Mic
- Saídas Principais nos Conectores RCA
- Phantom Power e Ducking

#ROMX152.....LIGUE

IDEC

Player/Gravador A/V para iPod

Numark

Conecte seu iPod nessa unidade de 2U de rack e use para apresentações e eventos. O software MixMeister permite criar sessões personalizadas com transições de batida mixada entre as canções.

- Roda de Jog e Botões Grandes de Controle
- Saídas RCA Não-Balanceadas e XLR Balanceadas

#NUIDEC.....\$199.95

CD-160MKII

CD Player Profissional de Um Disco c/ Reprodução de MP3

TASCAM

O CD-160MKII é um CD player acessível de montagem em rack para estúdios e instalações de sistema. Ele possui saída S/PDIF digital, controle de afinação e um pad numérico no painel frontal para acessar números de trilha.

- CD Player de Montagem em 2U de Rack
- Auto Cue para Primeiro Áudio na Trilha
- Saída de Headphone com Controle de Nível
- Remoto Sem Fio RC-150C Incluído

#TACD160MK2.....\$299.00

S-ZONE

Mixer Estéreo de 41 Zonas

SAMSON

O S-Zone oferece aos instaladores de sistema todos os recursos que eles precisam para controlar até quatro zonas de áudio com uma unidade compacta de apenas um espaço de rack. A exclusiva seção de controle do painel frontal permite designar qualquer uma das quatro entradas para qualquer uma das quatro zonas apertando apenas um botão.

- Mixer Estéreo de 4 Canais/4 Zonas
- 2 Entradas de Linha Estéreo/Mic com Ducking
- EQ de 2 Bandas
- Controle Remoto de Volume
- 2 Entradas de Linha/CD Estéreo
- Conectores de Saída Euroblock

#SASZONE.....\$349.00

RM68

Mixer Estéreo de 2 Zonas "Zone Wolf"

ROLS

O RM68 é um mixer de duas zonas e 9 entradas versátil projetado para restaurantes, hotéis, escolas, igrejas - até fábricas - com sua primeira entrada de mic c/ função de chamada (talk-over).

- 3 Entradas XLR e 6 Entradas de Nível de Linha RCA
- Controle de Nível em Todos os Canais
- Jack de Volume Remoto de 1/4"
- Capacidade para Duas Zonas

#ROM68.....LIGUE

AR405

Mixer de Distribuição de Zona de 5 Canais

A R T
APPLIED RESEARCH AND TECHNOLOGY

O ART 405 é um sistema de distribuição de áudio de 5 canais montável em rack que permite que 2 fontes de entrada sejam mixadas e roteadas para qualquer uma ou todas as 5 zonas. A seção de entrada possui 2 conectores XLR fêmea estéreo em par e é capaz de distribuir zona mono ou estéreo.

#AR405.....\$185.00

Mixer de Linha Estéreo e Microfone de Montagem em Rack de 6 Canais #AR416.....\$145.00

Mixer de Linha Estéreo e Microfone de Montagem em Rack de 8 Canais #AR418.....\$185.00

RX-1202FX



Mixer de Microfone e Linha de 12 Canais de Montagem em Rack c/ Efeitos



O Behringer RX-1202FX é um compacto mixer de áudio montável em rack de 19 polegadas com oito canais mono e dois estéreo, para um total de doze canais de entrada. A escolha ideal para instalações.

- 8 Entradas Mono XLR/Fone e Saídas CTR Room
- 2 Canais de Entrada Estéreo
- Inserções em Canais de 1 a 8
- Processador de Efeitos Integrado para Reverb e Delay

#BERX1202FX **\$199.99**

MX882



Ultralink Pro - Divisor de Mic. de 8 Canais e Mixer com Conversão de Nível



O Divisor/Mixer Behringer MX882 possui diversos recursos flexíveis, o que torna a unidade flexível o suficiente para uso em teatros, salas de reunião, templos religiosos e aplicações de reforço de som ao vivo.

- As entradas e saídas servo balanceadas são usadas como um DI-Box
- Conversão de Não-balanceada/balanceada
- Conectores balanceados banhados a ouro

#BEMX882 **\$99.99**

CP700



Amplificador Comercial de Dois Canais Montável em Rack



O Atlas CP700 é a escolha perfeita para sistemas de paging/BGM distribuídos, teatros, sistemas de som portáteis e em qualquer lugar onde amplificação de áudio limpa e de alta fidelidade seja necessária.

- 350 Watts/Canal (a 70,7V)
- Controles de Ganho de Entrada Traseira de 30 Posições
- Resfriado por Cooler
- Entradas XLR e de Bloco Terminal
- Proteção Contra Curto-Circuito, Térmica e Variação DC

#ATCP700 **LIGUE**

SÉRIE COMMERCIAL AUDIO



Mixer/Amplificador de 80W, 4 Entradas

Esses mixers/amplificadores de alta qualidade garantem saídas de voltagem constante e de 4 Ohms (70/100V). As entradas podem ser enviadas para quaisquer saídas e são protegidas com avançada limitação de corrente de saída, proteção DC, interrupção/fusível de circuito e proteção térmica.

- Ideal para uso comercial e industrial
- Saídas de falantes de terminal rosqueado à prova de toque
- Oferece saídas de 4 Ohms e de voltagem constante para saídas 70/100V
- Indicadores LED azul para sinal, verde para presença e vermelho para clip, Controle de Saída Master

#CR180MA **\$429.00**

Mixer/Amplificador 2x 80W de 8 Entradas #CR280MA **\$629.00**

Mixer/Amplificador 160W de 4 Entradas #CR1160MA **\$559.00**



660A



Amplificador de 6 Canais, 6 x 60W



O 660A da Crown Audio é um amplificador de 6 canais, 6 x 60W, projetado para áudio comercial e industrial e é parte da Série Commercial Audio da Crown.

- Seis Entradas e Seis Amplificadores de 60W para Sistemas Multizona
- Limite de Corrente de Saída e Proteção Térmica e DC

#CR660A **\$999.00**

MLM82A



Mixer de 8 Canais de Mic/Linha Montável em Rack



O mixer Rane MLM82A é tão conveniente quanto eficiente e flexível. O mixer possui 4 entradas de Nível de Linha / Mic XLR balanceadas (selecionáveis) e 4 entradas Fone TRS de 1/4" (6,35mm) de linha balanceadas pareadas estéreo.

- Os canais de 1 a 4 oferecem alimentação phantom
- Capaz de operar nos modos mono ou estéreo

#RAMLM82A **\$419.00**

14M



Mixer/Pré-amplificador 4 x 1 Montável em Rack



O 14M, integrante da Série Commercial Audio da Crown Audio, é um pré-amplificador/mixer montável em rack ideal para uso em fábricas, escolas, hospitais, restaurantes, escritórios e etc. Inclui um gerador de tom integrado para som de sino, carrilhão de pré-anúncio, alerta e tons de evacuação.

- 4 Entradas com Jacks RCA Estéreo e Conectores Balanceados tipo Phoenix
- Mudo de Prioridade para Paging
- Phantom Power
- Controles de Nível, Graves e Agudos para cada Entrada

#CR14M **\$299.00**

Mixer/Pré-Amplificador 8 x 2 Montável em Rack #CR28M **\$429.00**

SÉRIE MA



Mixer/Amplificador de 12 Entradas (60 Watts)

O MA-1206 é um mixer/amplificador de 60 Watts com 12 entradas e uma porta para chamada de nome por telefone. Saídas com terminais de rosquear disponíveis para sistemas de distribuição de 25V, 70V e 100V, bem como cargas de 4 Ohms.



- 60 Watts de Potência
- Controles de EQ de Graves e Agudos
- 2 Entradas Auxiliares
- Design de Mesa ou de Montagem em rack

#ELMA1206 **LIGUE**

Mixer/Amplificador de 12 Entradas (120 Watts) #ELMA1212 **LIGUE**

Mixer/Amplificador de 6 Entradas (60 Watts) #ELMA606 **LIGUE**

RA2100B



Amplificador de Potência Estéreo



O RA2100b é um amplificador de instalação de 200 Watts de baixo custo feito para operar falantes de 4 ou 8 Ohms e sistemas de 25-70V. Um atraso de inicialização de um segundo protege contra picos transientes.

- Drivers MOSFET em um circuito de ganho de voltagem e corrente
- Refrigeração por Convecção para um ruído operacional reduzido

#RORA2100B **LIGUE**

Amplificador de Potência Mono #RORA170 **LIGUE**

SÉRIE SERVO



Amplificador Estéreo Samson Servo 120



O amplificador de potência estéreo Servo 120 pode ser usado para todos os tipos de aplicações de gravação, performance ao vivo ou instalações permanentes e oferece performance de áudio de "referência".

#SASA120A **\$199.00**

E815S / E835

Microfone Vocal Dinâmico Cardióide de Mão

O E815S é um microfone de palco com boa relação custo/benefício que possui um seletor liga/desliga que pode ser travado na posição "ligado" se necessário e seu padrão de captura cardióide ajuda a isolar contra outros sinais no palco. A bobina de compensação de hum implementada reduz interferência elétrica e a cápsula de montagem contra choque possui baixa sensibilidade a ruído de impacto e manuseio.

- Mic Vocal Cardióide Dinâmico com Switch Liga/Desliga
 - Resposta de Frequência 80Hz-12kHz • Feito na Alemanha
- #SEE815SC.....\$54.99

E835

O e835 possui resposta de frequência estendida de 40Hz-16kHz e sutil reforço de presença para assegurar clareza.

#SEE835.....\$99.00

SENNHEISER

E815S

E835

SM58-LC / PG58

Microfone Dinâmico Cardióide de Mão

Trata-se do mesmo lendário microfone presente em milhares de palcos no mundo todo desde 1966. Ele foi feito para suportar anos de uso e sua reposta suavemente criada é perfeita para canto e fala. O SM58 é o padrão de comparação da maioria dos dinâmicos de mão e a Shure aumentou sua inteligibilidade com uma faixa de médios mais viva e filtragem de grave.

- Mic Vocal Cardióide dinâmico • Suporte Comprovado a Viagens
 - Montagem Interna Contra Choque
 - Resposta de Frequência de 50Hz a 15kHz
- #SHSM58LC.....\$99.00

PG58

O PG58-XLR representa uma ótima escolha para qualquer um buscando um microfone de palco de qualidade a um preço modesto e vem com seu próprio clipe e cabo XLR de 4,57m.

#SHPG58XLR.....\$59.00

SHURE

SM58-LC

PG58-XLR

Kit Combo de Microfone (H6 / 524 - 542MHz)

LAPELA E DE MÃO SEM FIO BÁSICO SÉRIE PGX

Esse Kit Combo Sem Fio Shure PGX está disponível exclusivamente na B&H. Esse intuitivo pacote de microfone sem fio inclui tudo que for necessário para obter excelentes resultados. O kit inclui um sistema de mão sem fio completo, um transmissor de corpo adicional, microfone de lapela, carregador de bateria, case de transporte e acessórios.

O microfone de lapela e de mão não pode operar simultaneamente com um receiver, mas a presença de ambos oferece opções para várias aplicações.

O Kit inclui:

- Sistema de Mic Sem Fio Série PGX
- Transmissor de Corpo Sem Fio PGX-1
- Mic Cardióide de Lapela WL185
- Pack Móvel Sem Fio GM-1W • Cabo XLR macho para fêmea de 3 pinos e 1,83m
- Carregador AC Rápido com 4 Baterias AA 2900mAh • Windscreen em Espuma ASWS58
- Dois Micro Clipes de Lapela

#SHPGX24BCHK.....LIGUE
J6 / 572.250 - 589.875MHz #SHPGX24BCHK.....LIGUE

**SHURE**

Kit Combo de Microfone (H6 / 524 - 542MHz)

LAPELA E DE MÃO SEM FIO BÁSICO SÉRIE PGX

Esse Kit Combo Sem Fio Shure PGX está disponível exclusivamente na B&H. Esse intuitivo pacote de microfone sem fio inclui tudo que for necessário para obter excelentes resultados. O kit inclui um sistema de mão sem fio completo, carregador de bateria, case de transporte e acessórios. Um case de rack de transporte para o campo oferece armazenamento adequado dos acessórios e componentes do sistema, protegendo contra os rigores da viagem. O kit inclui um carregador de bateria e quatro baterias recarregáveis AA. Também está incluído um cabo XLR para conectar o receptor ao sistema de áudio e clipes de lapela extra.

- 91,44m de Alcance
- Resposta de Frequência de 45Hz a 15kHz
- 90 Frequências Seleccionáveis
- Até 12 Sistemas Simultâneos
- Leitura via LCD para Condição de Grupo e Frequência
- Montável em Rack com Bandeja de Montagem em Rack URT Opcional
- Duas Antenas de 1/4 de Onda

#SHPGX24BHK.....LIGUE
J6 / 572.250 - 589.875 MHz #SHPGX24BHK.....LIGUE

**SÉRIE PERFORMANCE GEAR**

Sistemas Sem Fio Performance Gear

A linha Performance Gear representa um excelente primeiro passo para um sem fio profissional com a confiabilidade dos muitos anos de experiência da Shure nesse campo.

A. Sistema de Instrumento Sem Fio inclui Cabo de Instrumento tipo Fone WA302 1/4"

H7 536 - 548MHz #SHPG14H7.....\$299.00
K7 590 - 602MHz #SHPG14K7.....\$299.00
M7 662 - 674MHz #SHPG14M7.....\$299.00

B. Sistema de Microfone de Cabeça Sem Fio inclui Microfone de Cabeça PG30

H7 536 - 548MHz #SHPG14PG30H7.....\$299.00
K7 590 - 602MHz #SHPG14PG30K7.....\$299.00
M7 662 - 674MHz #SHPG14PG30M7.....\$299.00

C. Sistema de Microfone de Lapela Sem Fio inclui Microfone de Lapela G185

H7 536 - 548MHz #SHPG14PG185H.....\$299.00
K7 590 - 602MHz #SHPG14PG185K.....\$299.00
M7 662 - 674MHz #SHPG14PG185M.....\$299.00

**SHURE****ATW-701**

Sistema de Microfone BodyPack Sem Fio

A Série 700 da Audio-Technica Freeway sem fio oferece recursos profissionais e qualidade sonora nunca antes ouvida em sua categoria. Esses sistemas sem fio fáceis de usar possuem oito canais seleccionáveis com frequência coordenada, operação de diversidade para maior alcance/confiabilidade, busca automática de frequência, Tone Lock squelch e muito mais. Os sistemas Série 700 Freeway vêm equipados com sua escolha de microfones de mão, de cabeça ou de lapela; ou escolha um sistema projetado para conexão de violão. Para múltiplas aplicações de mic, até oito sistemas podem ser usados em conjunto.

- Busca Automática de Frequência • 8 Canais UHF Seleccionáveis de Frequência Coordenada
- Conectores de Saída XLR Balanceado e Não-balanceado de 1/4"

ATW-R700 Rx e ATW-T701 UniPak Tx #AUATW701.....\$229.95
Sistema de Guitarra/Instrumento #AUATW701G.....\$249.95
Sistema de Microfone de Lapela #AUATW701L.....\$269.95
Sistema de Microfone de Cabeça #AUATW701H.....\$299.95
Sistema de Microfone de Lapela #AUATW251LT2.....\$124.95
Sistema de Microfone de Mão Sem Fio #AUATW252T3.....\$99.95

audio-technica

Receptor ATW-R700

Transmissor ATW-T701

Headset Pro 8 HECw

GRAVADOR USB PORTÁTIL

com Kit Lexar JumpDrive Firely de 1Gb

Esse kit permite ter um dispositivo de gravação ao vivo de 2 canais incrivelmente compacto sem cabos longos ou drives USB externos.

O Kit inclui:

- Gravador USB Portátil iKEY Plus
- Adaptador DC • T-Mic Estéreo
- 3 Faces • Case de Transporte
- Cabo RCA • Hardware • Drive Flash de 1Gb



iKEY-AUDIO

#IKIKEYP1GBK.....\$124.95

MY-100 / MY-200

Clipes de Microfone

MY-100

Esse clipe de mic em borracha resistente e inquebrável é uma maneira simples e eficaz de montar seu microfone dinâmico de mão com segurança.

#ONMY100.....\$10.95



MY-100

MY-200

O MY200 é um clipe de microfone estilo "alfinete de tecido" com mola que funciona bem com uma variedade de microfones de mão.

#ONMY200.....\$5.95



MY-200

S250

Sistema de Púlpito de Mesa

Ideal para salas de reunião, apresentações, ou montagem em pódios ou carrinhos de vídeo. Ele possui um amplificador de 50 watts integrado que alimenta uma montagem de falante Jensen de 6x8" para alcançar um público de até 1000 pessoas. Também há uma espaçosa prateleira de armazenamento. Ele está disponível em um acabamento resistente a arranhões e água.

- Amplificador Estéreo de 50 Watts com Jacks de Saída de Falante Extras
- Entrada de Áudio Auxiliar para CD, toca-fita, ou laptop
- Saída de Linha para Toca-Fitas
- Funciona por 200 horas com 10 baterias "D"

#AMS2500K Carvalho Médio.....LIGUE
#AMS250WT Nogueira.....LIGUE



401

OKLAHOMA SOUND CORPORATION

Púlpito - Plexiglass Acrílico Transparente

Com sua construção em acrílico transparente, o Púlpito 401 é muito popular na Igreja Evangélica ou qualquer empresa moderna que exige um pódio atraente e exclusivo. Esses púlpitos contemporâneos são feitos em plexiglass acrílico de 1/2" e 3/8".

- Dimensões: 24 x 46 x 15"
- Peso: 24,49kg
- 2 Anos de Garantia Limitada

#OK401.....LIGUE



POWER PLUS 111PLS

Púlpito (Acabamento Laminado em Carvalho Médio)

O Oklahoma 111PLS combina estilo elegante com recursos bem projetados para oferecer um púlpito amplificado que vai cobrir audiências médias de até 900 pessoas. Esse modelo popular oferece 30 watts através de quatro falantes de 8" e seu painel de controle oferece entradas de nível de linha e microfone. Essa unidade está pronta para sem fio e funciona com transmissores Oklahoma opcionais.

- Púlpito Amplificado de 30 watts
- Inclui microfones de lapela e de mão
- Gama Completa de Funções Multimídia
- Saída de Extensão com Controle de Tom
- 25,85kg

#OK111PLSMO.....LIGUE



SS-7730 / SS-8800 / SS-B6500

Pedestais de Falante em Aço

Esses pedestais de falante possuem um design em aço-alumínio que os torna leves e duráveis. O 8800 possui um sistema Crank-Up que permite subir ou descer seus gabinetes de falante usando alça manual removível ou furadeira.

- Aplicações: 7730 Falantes de Tamanho Médio, 8800 Falantes Menores
- Tamanho de Eixo: 7730 1-3/8" ou 1-1/2", 8800 1-3/8"
- Capacidade: 7730 72,57kg, 8800 36,29kg
- Altura: 7730 44"-80", 8800 47"-80"

SS-7730 Manual #ONSS7730B.....\$47.95
SS-8800 Manivela #ONSS8800BP.....\$100.95
SS-B6500 Bolsa #ONSSB6500.....\$26.95



SS-8800

MS7201B / DS7200B / MS7701B

Pedestais de Microfone

MS7201B Possui uma base de 3,18kg e é resistente o bastante para suportar viagens sendo leve o bastante para ser transportado.
Altura: 34 - 60" (Preto) #ONMS7201B.....\$21.95

DS7200B Base de mesa ajustável com uma garra em aço moldado e possui um diâmetro de base de 6".
Altura: 9 - 13" (Preto) #ONDS7200B.....\$12.95

MS7701B Chapa de metal híbrida com perna composta, caixa e braço de boom de 30" removível. Dobra plano.
Altura: 36 - 63" (Preto) #ONMS7701B.....\$28.95



DS7200B

MS7201B

MS7701B

SPKR1

Bolsa para Falantes, Pedestais e Cabos

A Bolsa de Falante SKB-SPKR1 possui uma alça de transporte no topo e uma alça de puxar e rodas macias. Ela possui uma tampa frontal com zíper 3/4, cantos reforçados, bolsos externos para falante e pedestais de luz e um bolso interno para cabo.

- Cordura 600 Denier com Reforços em Plástico PVC
- Dimensões Internas: 18 x 17 x 28"
- Mede 30,5 x 19,25 x 6,25" quando dobrado para armazenamento

#KSPKR1.....\$99.99



GPA-600 / GPA-700 / GPA-777

Bolsas de Falante com Rodas Gator

A bolsa de falante em nylon Denier GPA-600 com rodas foi projetada para Mackie SRM350, JBL Eon 10 e EV SX100. A GPA-700 serve para os gabinetes de falante moldados mais conhecidos. A GPA-777 foi projetada para JBL EON 15, Mackie SRM 450 ou Electro Voice SX100.

- Nylon 1680 Denier com Pé em Polietileno Moldado
- Interior Forrado em Tricô 20mm
- Design de 2 Zíperes com Bolso Acessório Externo

#GAGPA600.....\$106.39
GPA-700 #GAGPA700.....\$119.99
GPA-777 #GAGPA777.....\$169.99



GPA-777

70MO / 75MW

Púlpitos Ajustáveis

Esse púlpito ajustável é uma ferramenta simples e conveniente para discursos que possui ajustabilidade contínua e um generoso apoio para papel/livro. Facilmente guardado quando não está em uso, esse modelo possui estrutura de construção em aço.

- Púlpito com Acabamento Carvalho Médio Ajustável
- Cantos Moldados em PVC de 5/8" Duráveis
- 8,62kg
- Ajustável de 30" a 44"
- Superfície de Leitura de 16" x 20"

#OK70MO Carvalho Médio/Laminado LIGUE
#OK75MW Mogno-Nogueira/Compensado, Ajustável, Suporte para Copo, Rodízios.....LIGUE



70MO

75MW